Veranstaltungsraum

für Familienfeiern
in eigener Regie

bis zu 50 Personen
mit Küche und Ausstattung
(Geschirr, Gläser, Besteck)

Im Haus

Deutsches
Rotes
Kreuz

Tagespflege Oschersleben

Ambulante Pflege Börde GmbH

Pflegedienstleiterin: **Korinna Reiser**

Tel. 039 49 - 51 10 53
Fax 039 49 - 55 10 45 22
Mobil 0152 - 56 60 95 97

E-mail: korinna.reiser@drk-boerde.de

Sie haben Fragen? einfach anrufen!

Hauswart
Clemens Giesecke
Büro: 039 49 - 51 34 67
Mobil: 01 72 - 7 54 07 35

Verwaltung
induma Haus

Vor dem Hohen Tor 18a
39164 Wanzleben

Tel.: 03 92 09 - 5 37 66
Fax: 03 92 09 - 5 37 67
E-mail: induma@t-online.de

SENIOREN WOHNANLAGE

Bürgerzentrum Oschersleben

eigenständig, ruhig und sicher wohnen

Seilerweg 2 / 4 / 6
39387 Oschersleben

www.induma-haus.de

Die Wohnungen der Seniorenwohnanlage

Für Senioren und zukünftige Ruheständler, die ihre Eigenständigkeit nicht aufgeben wollen, bieten wir ein unabhängiges und individuelles Wohnangebot, in welchem man in Würde und Selbstständigkeit alt werden kann.
Die barrierefreien Wohnungen verfügen über Wohnflächen zwischen 39 m² und 75 m².
Sie sind in ihrer Ausstattung auf die besonderen Wohn- u. Lebensbedürfnisse älterer und behinderter Bürger ausgerichtet.

Ihr neues Zuhause

In der Wohnung

- Alten- u. beghindertengerechter Wohnungszuschnitt
- Schwellenlose Raumübergänge mit breiten Türen
- Schwellenlose Loggien und Balkone
- Notruf (auf Anfrage)
- Behindertengerechtes Bad

Im Haus

- Behindertengerechte Aufzüge
- Begegnungsstätte
- Hauswirtschaftliche Hilfe (auf Anfrage)
- Medizinischer Dienst / Tagespflege
- Großzügig gehaltene Zuwegung

Parkähnliche Außenanlagen inkl. PKW -Stellplätze

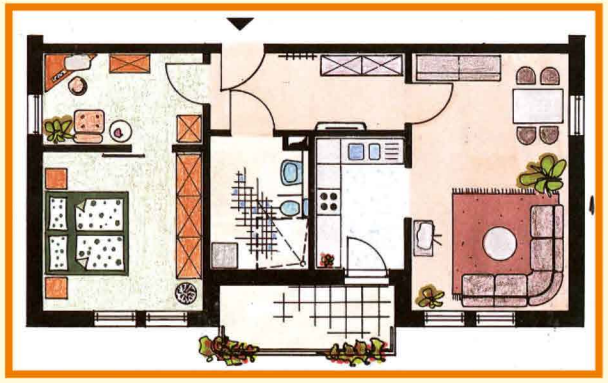

Beispielwohnung für 2 Personen **75,89 m²**

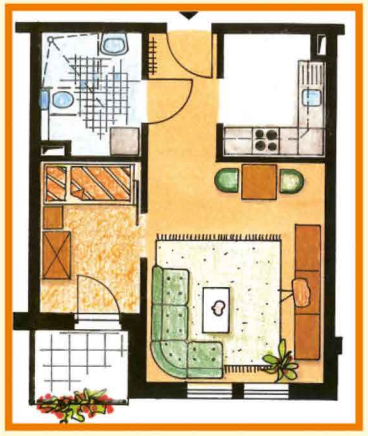

Beispielwohnung für 1 Person **44,67 m²**

eigenständig, ruhig und sicher wohnen